

- LEGENDA**
- Confine amministrativo comunale
  - Coni d'acqua/veco: tratto rappresentato nel Piano di Bacino (Per la definizione delle fasce di inondabilità lungo i coni d'acqua e della connessa disciplina si rimanda al Regolamento Regionale n.1 del 16/03/2016, fatta salva la coerenza con ulteriori criteri ed indirizzi dell'Autorità di Bacino Regionale).
- VINCOLI IDROGEOLOGICI**
- PIANO DI BACINO: Vincolo Idrogeologico (Approvato con DCP n.55 del 09/11/2011)  
Carta delle aree sottoposte a vincolo idrogeologico
- PIANO DI BACINO: CARTA DELLA SUSCETTIVITA' AL DISSESTO (BURL n. 10 del 08/03/2017)**
- PIANO DI BACINO: classe PG 4: suscettività al dissesto molto elevata per frane attive  
Norme di Attuazione: art.16, c. 2, art. 16ter (Fonte: Piano di Bacino del sito di Regione Liguria)
  - PIANO DI BACINO: classe PG 3a: suscettività al dissesto elevata  
Norme di Attuazione: art. 16, c. 3, art. 16ter (Fonte: Piano di Bacino del sito Regione Liguria)
  - PIANO DI BACINO: classe PG 3b: suscettività al dissesto elevata  
Norme di Attuazione: art. 16, c. 3ter, art. 16ter (Fonte: Piano di Bacino del sito Regione Liguria)
- PIANO DI BACINO: CARTA DELLE FASCE DI INONDABILITA' (BURL n. 19 del 10/05/2017)**
- FASCE FLUVIALI**
- Fascia A  
Norme di Attuazione: art.15 c. 2
  - Fascia A\*  
Norme di Attuazione: art.15 c. 4bis
  - Fascia B  
Norme di Attuazione: art.15 c. 3
  - Fascia B\* (Aree storicamente inondate in tratti non indagati o con indagini non sufficienti)  
Norme di Attuazione: art.15 c. 4bis
  - Fascia C  
Norme di Attuazione: art.15 c. 4
  - Fascia C\* (Aree storicamente inondate in tratti indagati)  
Norme di Attuazione: art.15 c. 4

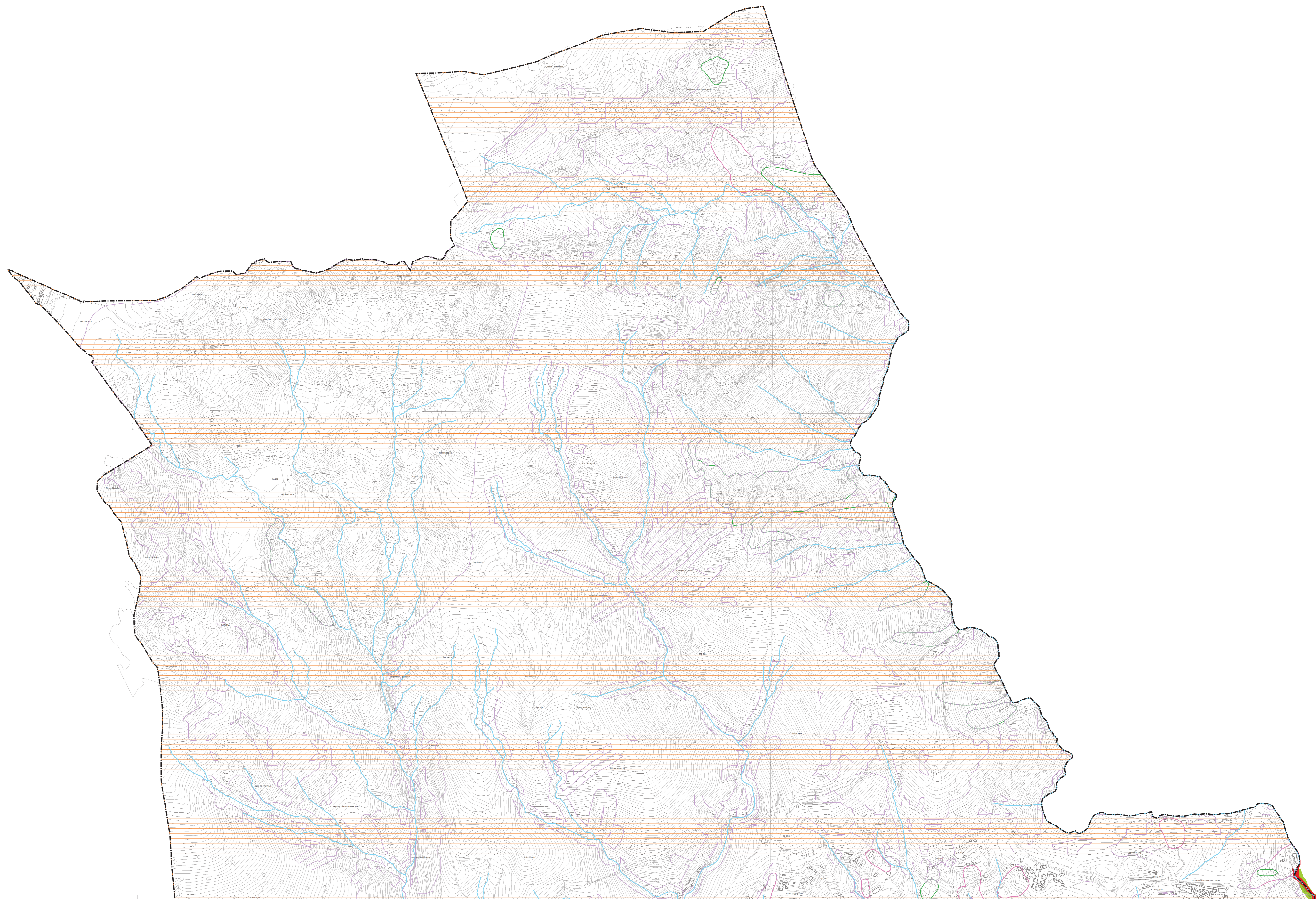

CITTÀ METROPOLITANA DI GENOVA

REGIONE LIGURIA

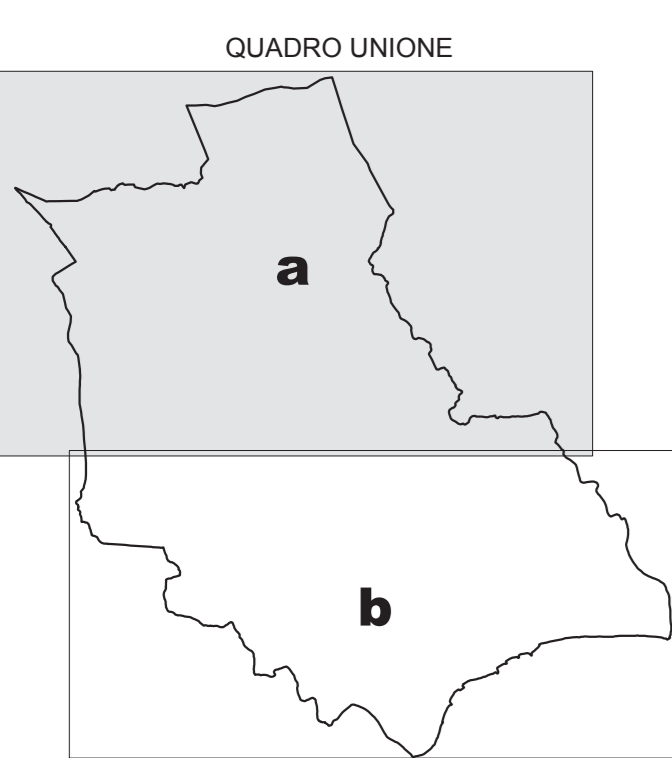

**PIANO URBANISTICO COMUNALE**

<b>COMMITTENTE</b>	COMUNE DI COGOLETO via Rati, n. 64 CAP - 16016 - COGOLETO (GE) tel. 010 917101 - fax 010 9170225	
<b>PROGETTISTA</b>	Arch. Silvano Buzzi di: <b>SILVANO BUZZI &amp; ASSOCIATI</b> 20077 Riva Visariano (BS) Via Bellini, 9 tel. 035 93981 - fax 035 939800 e-mail: info@buzziassociati.it pec: info@pec.buzziassociati.it C.F. - P.I. 03533880179	<b>CO-PROGETTISTI</b> Arch. R. Burlando Arch. C. Busongiovanni Arch. S. Soppa
<b>CONSULENTI</b>	Dott. F. Palazzo Dott. G. Rizzi	
<b>RESP. di COMMESSA COLLABORATORI</b>	501 1	

<b>DOCUMENTO</b>	DESCRIZIONE FONDATIVA SISTEMA DEI VINCOLI IDROGEOLOGICI			
T05-01a DF				
02 - ADOZIONE				
r 00	SCALA 1:5.000			
<b>COMMESSA</b>	<b>EMISSIONE</b>	<b>CLIENTE</b>	<b>INCARICO</b>	<b>REDAZIONE</b>
<b>U576</b>	16 novembre 2017	E 321	Febbraio 2010	VERIFICATO 501 REDATTO 1

A TUTTARE SULLE VANTAGGI E SOTTILI AZIONI QUESTO DOCUMENTO NON POTRE' ESSERE COPiato, RIPRODOTTO, COMERCIALIZZATO, TRAMANDATO, PUBLICATO, O ALTRE MANIERE DI OTTENERE UN'INDIVIDUALE O COLLETTIVA PRESSIONE O INDIRIZZO DA SILVANO BUZZI & ASSOCIATI